A.A.G. STUCCHI
Follow your illumination

elektrogros ag
LED LICHTTECHNIK
LEUCHTENZUBEHÖR
A: Rütistrasse 18, CH-8952 Schlieren
T: +41 (0)44 730 56 56 W: www.elektrogros.ch
E: info@elektrogros.ch E: shop@elektrogros.ch

A.A.G. STUCCHI s.r.l. u.s.
Via IV Novembre 30/32
23854 Olginate (Lc) - ITALY
Ph. +39-0341-653111
Fax +39-0341-653250
info@aagstucchi.it
www.aagstucchi.it

211-21/SC

LAMPENFASSUNG FÜR METALLDAMPFLAMPEN (ENTLADUNGSLAMPEN)
LAMPHOLDER FOR HALIDE VAPOUR DISCHARGE LAMPS

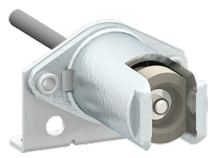

CE

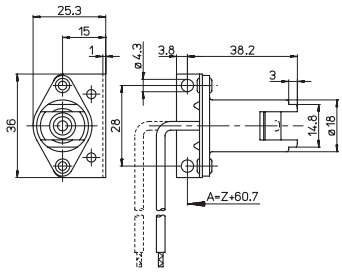

Max. 150W

Technische Daten
Technical data

- Lampensockel - *Lamp Cap*	RX7s RX7s-24
- Nennstrom und Nennspannung - *Rated current and voltage*	4A-250V
- Maximale Betriebstemperatur (IEC) - *Maximum operating temperature (IEC)*	T250
- Schutzgrad - *Protection index*	IP20
- Überspannungskategorie - *Impulse withstand category*	III

Merkmale
Characteristics

— Aluminiumgehäuse
— *Aluminium body*

— Leitungsschutz PPS, schwarz (T1=240°C)
— *Black PPS cable protection (T1= 240 °C)*

— Nickel Kontakt
— *Nickel contact*

Schraubbefestigung
screw fixing

an leitung punktgeschweisster Kontakt
conductor electrically spot-welded to the contact

mm² SIL 0,75
Bereich mehradrige Leitungen mit Aderendhülsen
section of the flexible conductor with ferrule

32 cm
Leitungslänge flexibel
flexible wire length

5kV
geeignet für eine Zündspannung von...
suitable for impulse ignition voltage up to...

Prüfzeichen
Quality marks

EAC

Europäische Richtlinien
European directives

Gemäß "RoHS"
"RoHS" compliant

Unterliegt nicht "WEEE"
Not subject to "WEEE"

Gewichte und Verpackung
Weights and packaging

Art. Codice prodotti *Product references*	**g** Peso netto *Net weight*	**n° pz** per sacco *per bag*	**n° pz** per scatola *per box*	**n° pz** per cartone *per carton*
211-21/SC	**25,1**		**100**	

Bemerkung

Notes